



**AC ENVIRONNEMENT**  
DIAGNOSTICS IMMOBILIERS

AGENCE CORSE

chemin de la Monelière - Lieudit Pardini  
20137 Porto-Vecchio  
Tel : 0698442275  
Fax :

## COORDONNÉES DESTINATAIRE

VAR AMÉNAGEMENT DÉVELOPPEMENT  
avenue Entrecasteaux,  
83000 TOULON

## DOSSIER DE DIAGNOSTIC TECHNIQUE



### RÉFÉRENCE

**Référence : 007KB000681-1**  
A communiquer pour toute correspondance  
Réalisé le : 08/06/2022  
Référence mandataire : CN000332

### DÉSIGNATION DU BIEN

Entrée\_D\_LGT1034\_N1\_D  
2, Rue des Cigales - Quartier  
Pietralba  
20100 AJACCIO

### PROPRIÉTAIRE

VAR AMÉNAGEMENT  
DÉVELOPPEMENT  
avenue Entrecasteaux,  
83000 TOULON

### Diagnostics



ASE 2A - chemin de la Monelière Lieudit Pardini 20137 Porto-Vecchio - Fax :  
SIRET : 88874906600013 - N° de TVA Intracommunautaire : FR62888749066 - Code APE : 7120B  
Assurée par AXA France 10792204404

---

## Note de synthèse

---

## Evaluation de l'état de conservation des matériaux et produits de la liste A et B contenant de l'amiante

Examen réalisé conformément à l'Arrêté du 12 décembre 2012 relatif aux critères d'évaluation de l'état de conservation des  
matériaux de la liste A et B contenant de l'amiante

### ADRESSE DU BIEN

Adresse : 2, Rue des Cigales - Quartier Pietralba 20100 AJACCIO

Référence client : CN000332

Rapport émis le : 08/06/2022

Désignation : Habitation (Partie privative d immeuble collectif) - Entrée\_D\_LGT1

### SOMMAIRE

#### A - Renseignements administratifs

- A-1 - Désignation de l'immeuble
- A-2 - Propriétaire / Donneur d'ordre
- A-3 - Opérateur de repérage
- A-4 - Personne autorisant l'émission du rapport
- A-5 - Commentaires et réserves
- A-6 - Locaux ou parties de locaux non visitées

Plan de repérage technique  
Reportage photographique  
Etat de conservation des matériaux de la liste A

Documents

#### B - Conditions de repérage

- B-1 - Documents sources
- B-2 - Objectif de la mission
- B-3 - Périmètre de la mission
- B-4 - Textes réglementaire

Le présent rapport ne peut être reproduit que dans sa totalité

## A - Renseignements administratifs

### A-1 DÉSIGNATION DE L'IMMEUBLE

Adresse : 2, Rue des Cigales - Quartier Pietralba 20100  
AJACCIO

Batiment : NC

Etage : 1

Références client : CN000332

N° de lot : Non communiqué - Non communiqué

Descriptif sommaire : Entrée\_D\_LGT1034\_N1\_D

Date de construction ou permis de construire : Avant 1970

Fonction du bâtiment : Habitation (Partie privative d immeuble coll

### A-2 PROPRIÉTAIRE / DONNEUR D'ORDRE

**Propriétaire :**  
VAR AMÉNAGEMENT  
DÉVELOPPEMENT  
avenue Entrecasteaux,  
83000 TOULON

**Donneur d'ordre :**  
VAR AMÉNAGEMENT  
DÉVELOPPEMENT  
avenue Entrecasteaux,  
83000 TOULON

Date commande : 08/06/2022

Date repérage : 08/06/2022

Représentant du donneur d'ordre : ÉNAGEMENT DÉVELOPPEMENT

Rapport émis le : 08/06/2022

### A-3 OPÉRATEUR DE REPÉRAGE

Société & Siret : ASE 2A - 88874906600013

Nom prénom : CLARISSOU Jérémy

Certification n° : CPDI 3736 V4

Délivré le : 21/01/2016

Le présent rapport est établi par une personne dont les  
compétences sont certifiées par ICERT CERTIFICATION Parc  
Edonia Bat G rue de la Terre Victoria 35760 ST GREGOIRE



### A-4 PERSONNE AUTORISANT L'ÉMISSION DU RAPPORT

Nom prénom : MORA Denis

Fonction : Responsable technique

Assurance : AXA France 10792204404





**A-5** COMMENTAIRE(S) ET RESERVE(S)

**A-6** LOCAUX OU PARTIES DE LOCAUX NON VISITES

Liste des locaux ou parties de locaux, composants ou parties de composants qui n'ont pu être visités et pour lesquels des investigations complémentaires sont nécessaires afin de statuer sur la présence ou l'absence d'amiante conformément aux articles R1334-15 à R1334-18 du Code de la Santé Publique:

| Localisation | Justification(s) | Investigations supplémentaires |
|--------------|------------------|--------------------------------|
| Néant        | Néant            | Néant                          |

## B - Condition de repérage

### B-1 RAPPORTS PRÉCÉDEMMENT RÉALISÉS

|            |            |                         |
|------------|------------|-------------------------|
| Date       | Références | Principales conclusions |
| Sans objet | Sans objet | Sans objet              |

### B-2 OBJECTIF DE LA MISSION

La prestation a pour objectif de réaliser l'évaluation de l'état de conservation des matériaux ou produits contenant de l'amiante figurant dans la liste A et B de l'annexe 13-9 du code de la Santé Publique.

Cette prestation ne comprend aucun repérage de matériaux contenant de l'amiante.

Le présent rapport concerne l'évaluation de l'état de conservation des matériaux et produits contenant de l'amiante figurant dans la liste A et B de l'annexe 13-9 du Code de la Santé Publique, visible et accessible. Il n'exclut pas la présence d'amiante dans d'autres parties d'ouvrage accessible avec sondages destructifs.

### B-3 PERIMETRE DE LA MISSION

Dans le cadre de cette mission, nous avons uniquement procédé à l'évaluation de l'état de conservation des matériaux et produits contenant de l'amiante figurant dans la liste A et B de l'annexe 13-9 du Code de la Santé Publique nommés dans le dossier technique amiante ou dans le rapport de repérage.

### B-4 TEXTES REGLEMENTAIRES

Décret 2011-629 du 3 juin 2011 relatif à la protection de la population contre les risques sanitaires liés à l'exposition à l'amiante dans les immeubles bâtis et modifiant le Code de la Santé Publique.

Arrêté du 21 novembre 2006 définissant les critères de certification des compétences des personnes physiques opérateurs de repérage et de diagnostic amiante dans les immeubles bâtis et les critères d'accréditation des organismes de certification.

Arrêté du 12 décembre 2012 relatif aux critères d'évaluation de l'état de conservation des matériaux de la liste A et B contenant de l'amiante et au contenu du rapport de repérage.

Décret 2010-1200 du 11 octobre 2010 pris en application de l'article L.271-6 du Code de la Construction et de l'Habitation.



Articles R 1334-15 à 18, article R 1334-20, Articles R 1334-26 à 29 (Code de la Santé Publique).

## C - SYNTHÈSE DE LA MISSION

| Localisation      | Catégorie                                    | Composant   | Partie de composant         | Liste | Réf action | Description                    | EC |
|-------------------|--|-------------|-----------------------------|-------|------------|--------------------------------|----|
| <b>Lgt n°1034</b> |  |             |                             |       |            |                                |    |
| Vol 1<br>(Loggia) | Conduits,<br>canalisations et<br>équipements | Conduit eau | Conduit en<br>fibres-ciment | B     | S2         | Partie haute : conduit en<br>V | EP |
| <b>Néant</b>      |  |             |                             |       |            |                                |    |
| Néant             | Néant  | Néant       | Néant                       | Néant | Néant      | Néant                          |    |



## ANNEXE : PLANS DE REPÉRAGE DES MPCA

| Ref. | Plans   | Titre du plan  |
|------|---|--|
|      |  Lgt n°1034 | Lgt n°1034 - Plan de repérage - Actions menées           |
|      |  Lgt n°1034 | Lgt n°1034 - MPCA Toutes catégories confondues           |
|      |  Lgt n°1034 | Lgt n°1034 - MPCA Conduits, canalisations et équipements |

Légende



Localisation dun sondage positif

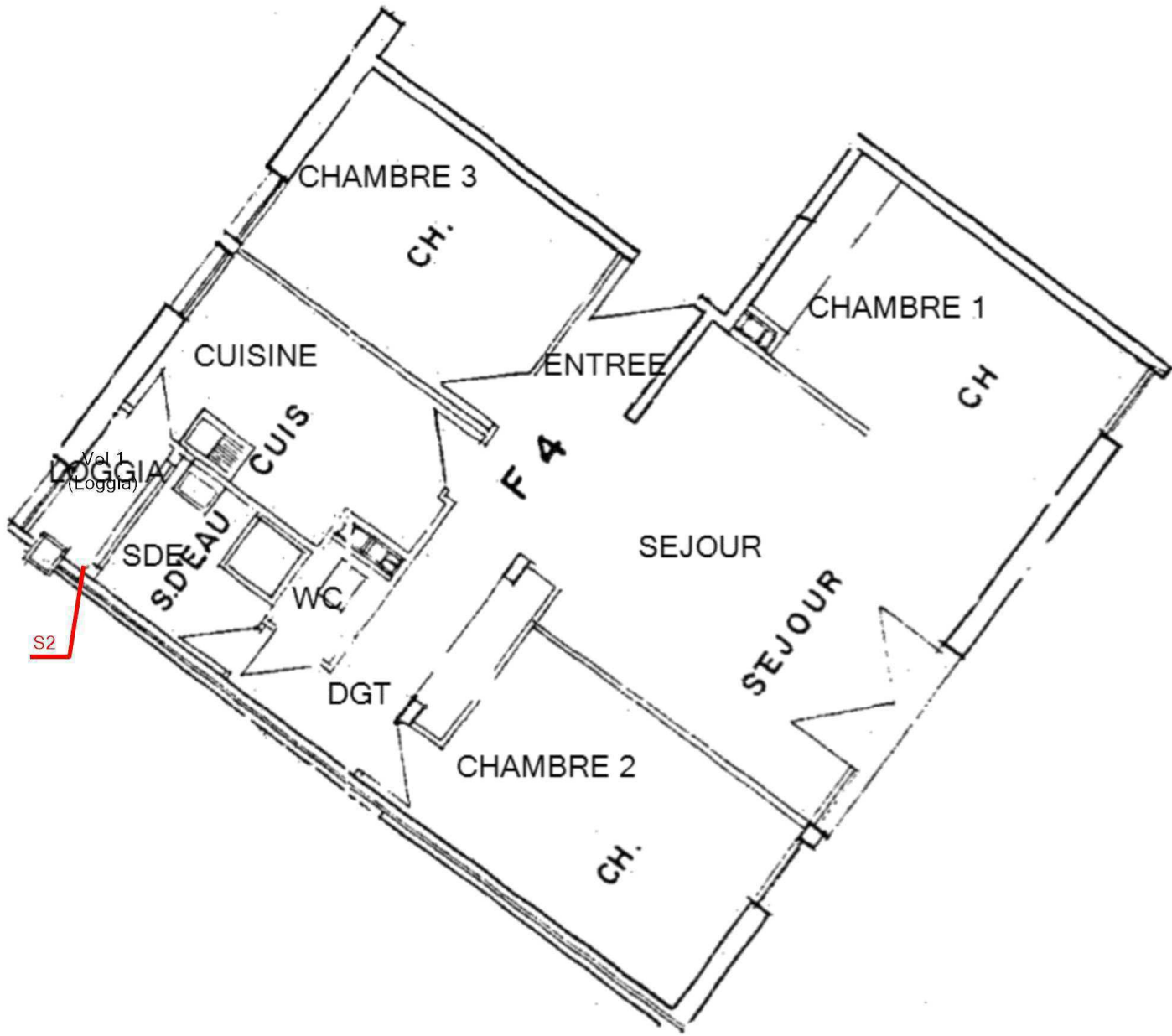



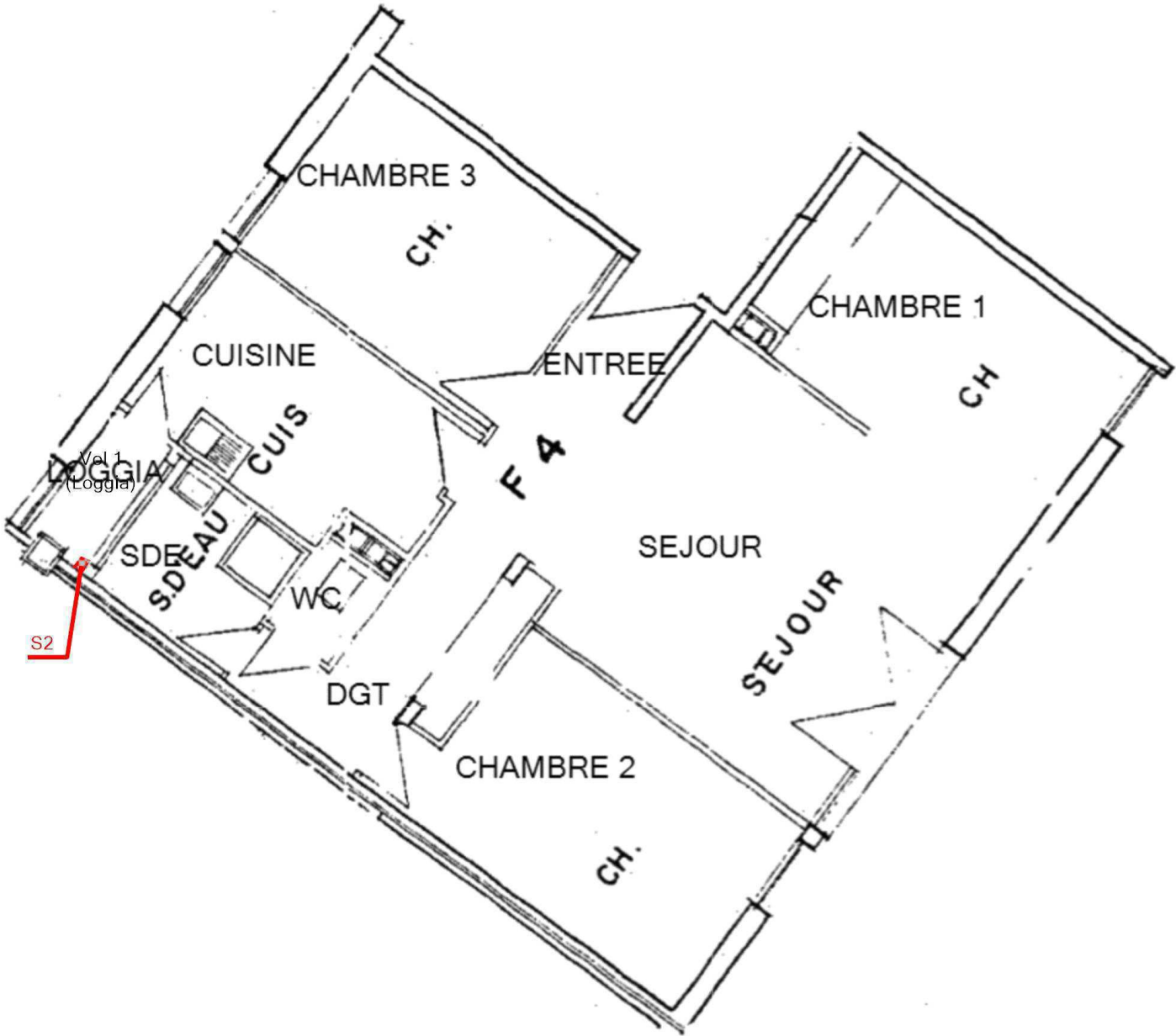

Légende

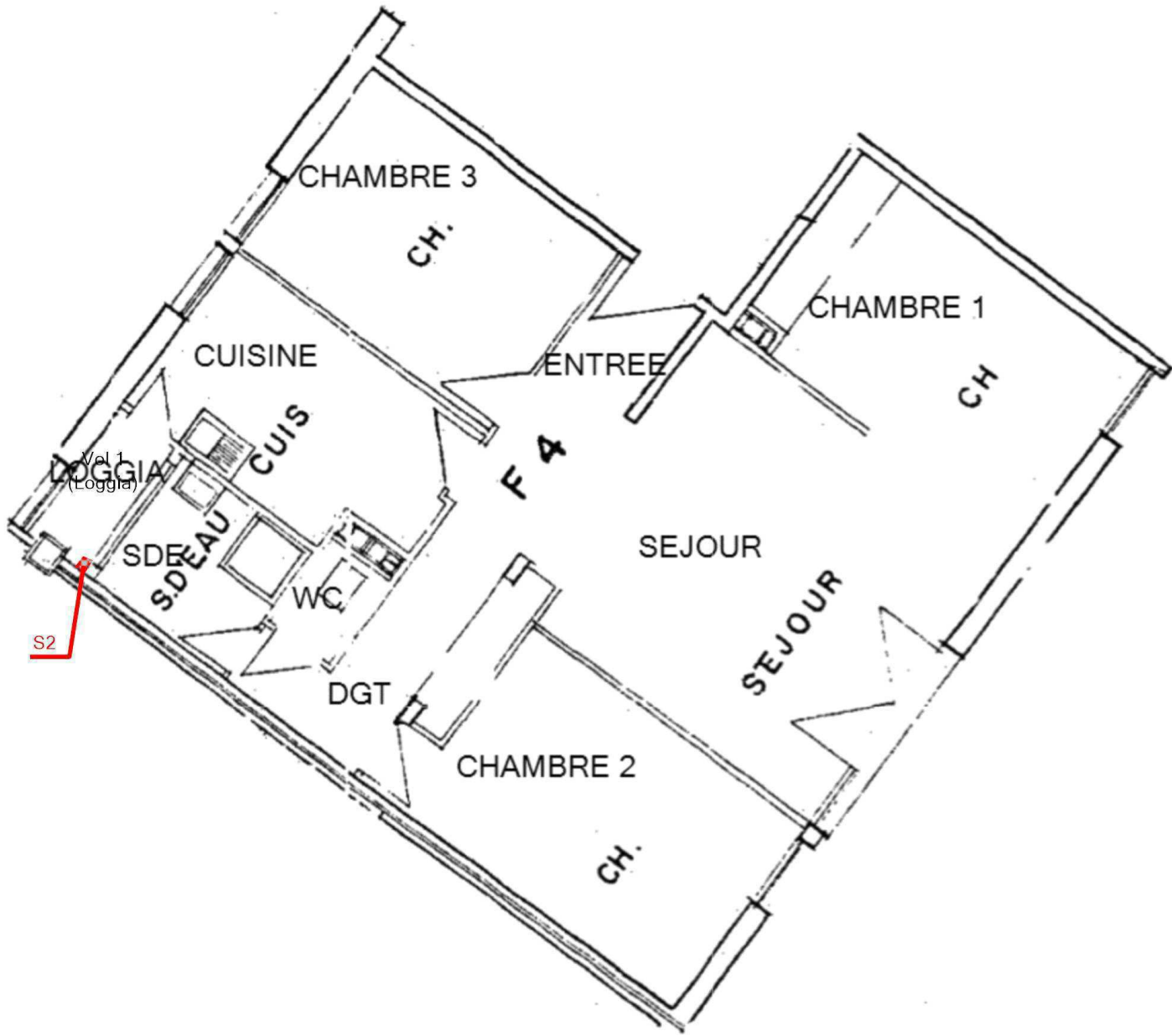

Légende



## ANNEXE : REPORTAGE PHOTOGRAPHIQUE

 Photos représentant des matériaux et produits contenant de l'amiante

| Référence   | Localisation                   | Action  |
|-------------|--------------------------------|---|
| S2 - 2 (S2) | Lgt n°1034 - Vol 1<br>(Loggia) | Présence sur décision de l'opérateur de<br>repérage |



S2 - 2 (S2)

## ANNEXE : GRILLE D'ÉVALUATION DE L'ÉTAT DE CONSERVATION DES PRODUITS DE LA LISTE B

Réf commande : 007KB000681-1 Matériau : Conduit en fibres-ciment  
Réf mesure : S2 Destination du local :  
Date évaluation : 08/06/2022 Local ou zone homogène :  
Batiment : Vol 1  
(Loggia)

| Protection physique   | Etat de dégradation  | Etendue de la dégradation | Risque de dégradation lié à l'environnement du matériau | Résultat |
|---|----------------------|---------------------------|---|----------|
| Protection physique étanche                                       |                      |                           |   | EP       |
| Protection physique non étanche ou absence de protection physique | Matériau non dégradé |                           | Risque de dégradation faible ou à terme                 | EP       |
|   |                      |                           | Risque de dégradation rapide                            | AC1      |
|   |                      |                           | Risque faible d'extension de la dégradation             | EP       |
|   | Matériau dégradé     | Ponctuelle                | Risque d'extension à terme de la dégradation            | AC1      |
|   |                      |                           | Risque d'extension rapide de la dégradation             | AC2      |
|   |                      | Généralisée               |   | AC2      |

Résultat : Evaluation périodique  
Commentaire :

### Rappel des recommandations au propriétaire :

#### Score EP (Evaluation périodique) :

Cette évaluation consiste à :

- Contrôler périodiquement que l'état de dégradation des matériaux et produits concernés ne s'aggrave pas et, le cas échéant, que leur protection demeure en bon état de conservation ;
- Rechercher, le cas échéant, les causes de dégradation et prendre les mesures appropriées pour les supprimer.

